

PREVIGUABA

Relatório do 4º Trimestre e do ano de 2020

Este relatório objetiva apresentar a evolução patrimonial e os principais aspectos dos investimentos dos recursos financeiros do **PREVIGUABA**, no 4º trimestre de 2020 sendo concluído como **Relatório Anual - 2020**, em consonância com a legislação em vigor, a transparência da gestão, e a vigência do contrato de consultoria de investimentos firmado com a **MAIS VALIA Consultoria** e apresentado a seguir.

1. POSIÇÃO DE ATIVOS: Em 31/12/2020 a carteira de investimentos do **PREVIGUABA** alcançou o valor de R\$ 58.967.990,77 apresentando assim uma redução nominal de 0,57% em relação a carteira de R\$ 59.304.215,87 em 31/12/2019. Suas posições estão respeitando os limites definidos nos artigos da Resolução 3.922/10 atualizada.

Nota: Conforme informado regularmente através de e-mail, em resposta a cada envio mensal de extratos de fundos de investimentos pelo **PREVIGUABA** para atualização da carteira em nosso sistema, há fundos cujos respectivos extratos, não nos está sendo encaminhado. Conseqüentemente, a atualização da carteira é feita com base na informação da quantidade de cotas reportada no último extrato que recebemos, sem a devida conciliação mensal de eventuais movimentações. A saber:

1. FIP LSH MULTISTRATÉGIA – extrato de janeiro/2020
2. HAZ FII – extrato de dezembro/2019

2. ALOCAÇÕES POR ESTRATÉGIA E GESTOR: No tocante a distribuição legal dos recursos, assim como por gestores, o **PREVIGUABA** vem mantendo a totalidade de seus recursos aplicados em fundos de investimentos de 11 gestores, implementando assim uma boa gestão no tocante a diversificação de gestores, e índices de referência dos investimentos realizados.

3. RENTABILIDADES DA CARTEIRA: A rentabilidade nominal do ano de 2020 foi de 1,51% (negativa em relação a meta atuarial em 10,09%), refletindo assim os impactos decorrentes da Pandemia do COVID 19 que é, o que a teoria e literatura denominam de “Risco Sistemático ou Conjuntural”. Este resultado insatisfatório tem que ser observado tendo como pano de fundo o cenário que descrevemos a seguir. Ao fim deste ano de 2020, a Pandemia tem dois aspectos, um positivo e outro negativo; O positivo é representado por pelo menos 4 vacinas, elaboradas por equipes de diferentes países, bem como metodologias e abordagens científicas diferentes e de resultados entre o bom e o ótimo. O negativo vem das mutações do vírus, seu maior poder de contágio e a necessidade de novos fechamentos de atividades civis e empresarias, notadamente de médio e pequeno porte que empregam muitos colaboradores e colaboradoras, e o emprego de recursos públicos para auxílios emergenciais.

Diante de tal cenário, com indesejadas e inconclusivas respostas da medicina para um satisfatório planejamento mundial para a imunização da população terrestre, e enxergarmos o fim da pandemia, bem como da desorganização imposta aos mercados, que ainda está em curso, temos muito mais dúvidas do que certezas, o que leva a uma enorme dificuldade de um dos pilares para o bom funcionamento destes: clareza de regras, acontecimento e previsibilidade. Com dificuldade de estabelecimento de expectativas confiáveis, os prêmios de risco tendem a crescer e os mercados ficam com fortes volatilidades.

No Brasil, nos preocupa, principalmente os seguintes aspectos com forte influência sobre os mercados: a situação das contas públicas, as disputas políticas “veladas”, porém antecipadas mirando a sucessão presidencial apenas em 2022, a retirada de auxílios emergenciais, o crescimento da inflação e a postura de autoridade monetária do Banco Central. Com este pano de fundo, tanto no cenário interno como no externo, que embasaram nossas sugestões de estratégias alvo para a política de investimentos do **PREVIGUABA** a ser executada em 2021, e que pautaremos nossas ações de consultoria de investimentos.

4. **ANÁLISE DE RISCO / RETORNO DA CARTEIRA:** Os riscos da carteira de investimentos do **PREVIGUABA**, neste trimestre, permanecem elevados na medida em que segue o cenário de fortes oscilações das cotações das ações e dos preços dos ativos de emissores públicos e privados. Dessa forma, a volatilidade da carteira (risco de mercado) foi de 12,91%; No tocante ao risco de crédito na medida em que há uma concentração dos recursos investidos em fundos com carteiras formadas exclusivamente por títulos públicos federais (30% no fechamento do ano), também podemos afirmar que este fator de risco foi bem gerenciado. Nos demais fundos, com eventual presença de títulos de emissores privados, os gestores selecionados têm severos critérios de avaliação para a sua inclusão ou exclusão na carteira de investimentos dos fundos investidos pelo **PREVIGUABA** notadamente neste momento de elevação das incertezas e desempenho das empresas emissoras, diante dos desafios que elas enfrentarão no cenário prospectivo da presença dos efeitos do coronavírus.
5. **ENQUADRAMENTO DA CARTEIRA:** A situação ao término do ano de 2020 evidencia que, permanece o desenquadramento em relação aos limites legais da posição total de fundos de investimentos do Art 7 VII a; e que há um pequeno desequadramento passivo da posição total de fundos de investimentos do Art 8 II a em função da valorização dos Bolsas de Valores no período. Nas demais posições, apesar de alguns objetivos não terem sido alcançados (estratégias alvo), fica demonstrado o cumprimento da legislação, bem como da própria política de investimentos sugerida para 2020

6. CONSIDERAÇÕES FINAIS:

A rentabilidade insatisfatória que o **PREVIGUABA** apresentou em relação a sua meta atuarial no ano de 2020, nos parece bastante desafiadora para ser recuperada em 2021, mas ressaltamos que este foi um ano em que o mundo todo foi atingido por uma crise de saúde, sem precedente histórico, e assim o curso normal dos investimentos também foi fortemente prejudicado. Entretanto, convocamos os gestores do **PREVIGUABA** que olhem para um período maior, no tocante a sua meta atuarial, pois assim ela tem de ser buscada: no longo prazo.

Ressaltamos a maior necessidade de diversificação dos investimentos em 2021 diante de uma Taxa SELIC hoje no patamar de 2%, e que ainda deve permanecer por poucos meses de 2021, diante da última ata do COPOM. Propusemos uma política de investimentos para o ano de 2021, visando exatamente enfrentar este desafio, e chegarmos ao final do ano de 2021 com um resultado, no mínimo, satisfatório, utilizando todas as alternativas de investimentos hoje previstas na Resolução 3.922/10.

Cabe lembrar também, que deve ser observada a continuidade da expansão do conhecimento, inclusive em obediência a legislação em vigor, que vai exigir certificação de conselheiros e membros da diretoria, além das exigências já existentes, neste momento, para membros do comitê de investimentos. Importante também que o **PREVIGUABA** busque maior agilidade de decisão para o aproveitamento de oportunidades de investimentos que devem surgir nos mercados diante da evolução e solução dos efeitos da pandemia.

Continuamos a disposição para participarmos de reuniões online e ao vivo, com dirigentes e conselheiros para análises e esclarecimentos, bastando apenas o seu agendamento conosco.

Rio de Janeiro, 30 de Janeiro de 2021.



Ronaldo Borges da Fonseca

Economista – CORECON 1639 -1 – 19ª Região
Consultor de Valores Mobiliários – CVM

EXTRATO CONSOLIDADO DE ATIVOS

Posição de Ativos												
Gestor	Administrador	Ativos	Vol*	Mês	Ano	Cotização Aplic/Resg	Valor(R\$) (31/12/2020)	% Carteira	Limite % Carteira	PL do Fundo	% no PL do Fundo	Limite % PL Fundo
Renda Fixa												
CAIXA	CAIXA	FI CAIXA BRASIL IMA-B 5 TP RF LP	5,02%	1,82%	7,75%	D0/D0	10.657.092,81	18,07%	100%	20.761.505.098,56	0,05%	15%
CAIXA	CAIXA	CAIXA FIC BRASIL GESTÃO ESTRATÉGICA RF	5,96%	1,32%	4,77%	D0/D0	4.119.665,38	6,99%	100%	14.722.139.597,34	0,03%	15%
ITAÚ UNIBANCO	ITAÚ UNIBANCO	ITAÚ RENDA FIXA IMA-B 5+ FIC FI	19,64%	7,44%	5,01%	D0/D+1	3.152.577,75	5,35%	100%	87.617.039,38	3,60%	15%
Sub-total Artigo 7º I, Alínea b - FI 100% Títulos TN							17.929.335,94	30,41%				
ITAÚ UNIBANCO	ITAÚ UNIBANCO	ITAÚ RENDA FIXA IMA B ATIVO FIC FI	14,55%	4,94%	7,53%	D0/D0	9.427.928,74	15,99%	20%	637.293.736,31	1,48%	15%
Sub-total Artigo 7º III, Alínea a - FI Renda Fixa "Referenciado"							9.427.928,74	15,99%				
BB DTVM	BB DTVM	BB PREVIDENCIÁRIO RF FLUXO FIC FI	0,16%	0,10%	1,64%	D0/D0	662.862,63	1,12%	20%	2.452.222.466,54	0,03%	15%
ITAÚ UNIBANCO	ITAÚ UNIBANCO	ITAÚ INST ALOCAÇÃO DINÂMICA RF FIC FI	1,66%	0,20%	2,86%	D0/D0	8.105.569,89	13,75%	20%	3.882.685.363,64	0,21%	15%
Sub-total Artigo 7º IV, Alínea a - FI Renda Fixa - Geral							8.768.432,53	14,87%				
ÁTRIO Gestora	BRL TRUST DTVM	SB CRÉDITO FIDC ABERTO MULTISSETORIAL	0,36%	0,21%	3,61%	D0/D0	5.100.537,23	8,65%	5%	256.140.111,08	1,99%	5%
PETRA CAPITAL	FINAXIS Corretora	FIDC PREMIUM - COTA SÊNIOR	11,24%	-0,15%	-4,83%	D0/D0	229.190,89	0,39%	5%	81.652.404,48	0,28%	5%
Sub-total Artigo 7º VII, Alínea a - FI em Direitos Creditórios - Cota Sênior							5.329.728,12	9,04%				
Sub-total Renda Fixa							41.455.425,32	70,30%				
Renda Variável												
PLURAL Gest Rec	BEM DTVM	GERAÇÃO FIA	42,88%	8,45%	1,04%	D+1/D+1	405.609,97	0,69%	20%	387.702.300,26	0,10%	15%
CAIXA	CAIXA	CAIXA FI AÇÕES DIVIDENDOS	40,03%	7,66%	-6,94%	D+1/D+1	101.314,05	0,17%	20%	330.464.053,69	0,03%	15%
ITAÚ UNIBANCO	ITAÚ UNIBANCO	ITAÚ AÇÕES DUNAMIS FIC FI	44,19%	6,30%	-4,87%	D0/D+1	2.021.761,28	3,43%	20%	3.595.641.284,57	0,06%	15%
CONSTÂNCIA Invest	BEM DTVM	CONSTÂNCIA LEGAN BRASIL FIA	44,70%	7,12%	-7,00%	D0/D+1	12.435.533,05	21,09%	20%	315.811.586,46	3,94%	15%
Sub-total Artigo 8º II, Alínea a - FI de Ações - Geral							14.964.218,35	25,38%				
RJI Corretora	RJI Corretora	FIP LSH MULTIESTRATÉGIA	0,00%	-0,04%	-0,53%	D0/D0	524.672,89	0,89%	5%	110.318.460,43	0,48%	5%
Sub-total Artigo 8º IV, Alínea a - FI em Participações							524.672,89	0,89%				
TMJ CAPITAL	RJI Corretora	HAZ FII	2,19%	0,14%	2,38%	D0/D0	1.619.130,63	2,75%	5%	72.093.673,63	2,25%	5%
QUELUZ Gest Rec	PLANNER CV	VECTOR QUELUZ LAJES CORPORATIVAS FII	0,00%	1,46%	16,22%	D0/D0	404.543,58	0,69%	5%	14.181.053,48	2,85%	5%
Sub-total Artigo 8º IV, Alínea b - FI Imobiliários							2.023.674,22	3,43%				

Cliente: RJ PREVIGUABA

Data Extrato: 31/12/2020

Data Início: 31/12/2015

Índice de comparação: INPC + 5,86%

EXTRATO CONSOLIDADO DE ATIVOS

Posição de Ativos												
Gestor	Administrador	Ativos	Vol*	Mês	Ano	Cotização Aplic/Resg	Valor(R\$) (31/12/2020)	% Carteira	Limite % Carteira	PL do Fundo	% no PL do Fundo	Limite % PL Fundo
Sub-total Renda Variável							17.512.565,45	29,70%				
Total							58.967.990,77	100%				

EXTRATO CONSOLIDADO DE ATIVOS

Enquadramento da Carteira					
Artigo	Classe	Valor(R\$)	% Carteira	Política Investimento	Limite Res. 3.922/2010
Renda Fixa					
Artigo 7º I, Alínea b	FI 100% Títulos TN	17.929.335,94	30,41%	55,00%	100,00%
Artigo 7º III, Alínea a	FI Renda Fixa "Referenciado"	9.427.928,74	15,99%	11,00%	60,00%
Artigo 7º IV, Alínea a	FI Renda Fixa - Geral	8.768.432,54	14,87%	0,50%	40,00%
Artigo 7º VII, Alínea a	FI em Direitos Creditórios - Cota Sênior	5.329.728,12	9,04%	8,00%	5,00%
Total Renda Fixa		41.455.425,33	70,31%		
Renda Variável					
Artigo 8º II, Alínea a	FI de Ações - Geral	14.964.218,35	25,38%	20,00%	20,00%
Artigo 8º IV, Alínea a	FI em Participações	524.672,89	0,89%	0,50%	5,00%
Artigo 8º IV, Alínea b	FI Imobiliários	2.023.674,22	3,43%	3,00%	5,00%
Total Renda Variável		17.512.565,46	29,70%		

EXTRATO CONSOLIDADO DE ATIVOS

Rentabilidades por Artigo em Períodos Fechados (%)				
Estratégia	No Mês	No Ano	12 meses	24 meses
Artigo 7º I, Alínea b % do CDI	2,65 1.610,3	5,79 209,2	5,79 209,2	32,06 360,2
Artigo 7º III, Alínea a % do CDI	4,94 3.003,0	7,53 272,0	7,53 272,0	31,66 355,7
Artigo 7º IV, Alínea a % do CDI	0,20 122,2	2,81 101,6	2,81 101,6	7,84 88,0
Artigo 7º VII, Alínea a % do CDI	0,20 120,6	3,22 116,3	3,22 116,3	10,34 116,1
Artigo 8º II, Alínea a % do CDI	7,05 4.285,8	-6,57 -237,4	-6,57 -237,4	25,56 287,2
Artigo 8º III % do CDI	-0,11 -562,4	5,58 99,9	6,06 99,2	13,37 103,3
Artigo 8º IV, Alínea a % do CDI	0,04 25,7	-0,44 -15,9	-0,44 -15,9	-0,96 -10,8
Artigo 8º IV, Alínea b % do CDI	0,40 246,0	4,88 176,2	4,88 176,2	6,71 75,4

Ganhos Financeiros	
Estratégia	Ganho Bruto (R\$)
Artigo 7º I, Alínea b	462.525,68
Artigo 7º III, Alínea a	471.276,46
Artigo 7º IV, Alínea a	16.481,97
Artigo 7º VII, Alínea a	10.546,93
Artigo 8º II, Alínea a	985.215,51
Artigo 8º IV, Alínea a	-232,07
Artigo 8º IV, Alínea b	8.153,91
Total	1.953.968,40

EXTRATO CONSOLIDADO DE ATIVOS

Alocação por Estratégia

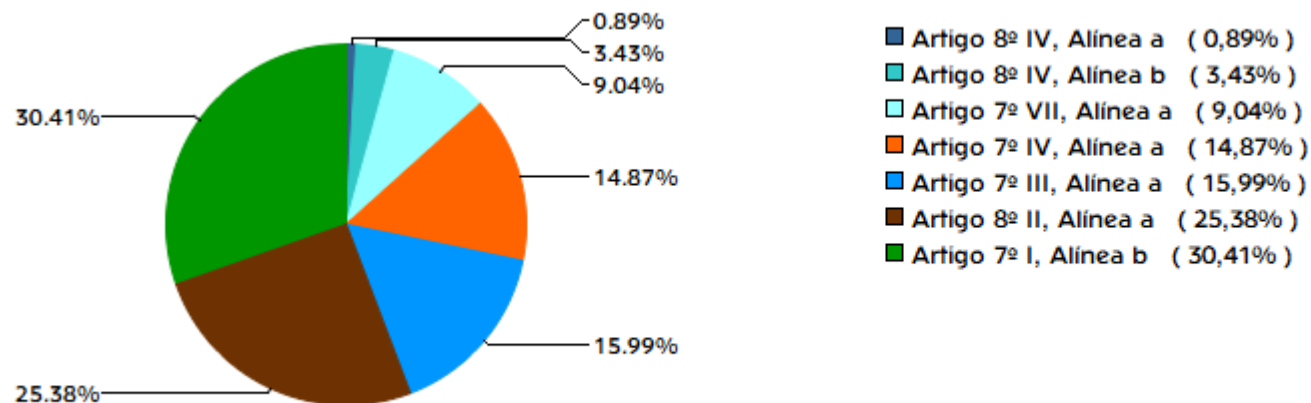

Indexadores

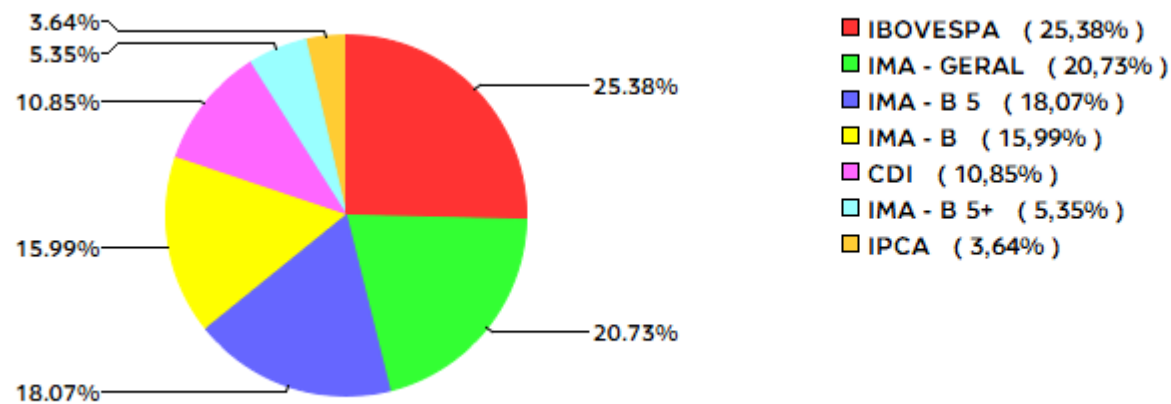

EXTRATO CONSOLIDADO DE ATIVOS

Alocação por Gestor

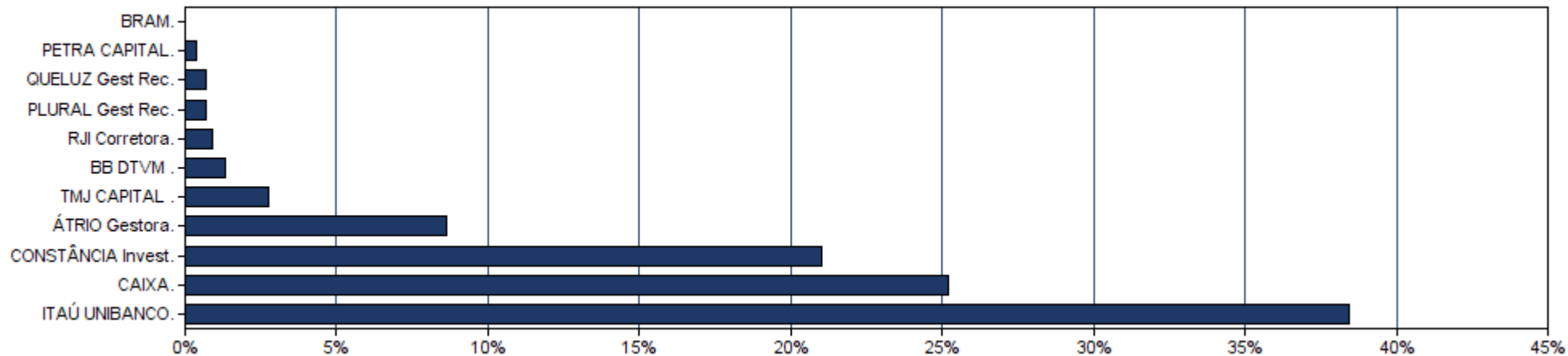

EXTRATO CONSOLIDADO DE ATIVOS

Rentabilidades da Carteira													
Ano	Jan	Fev	Mar	Abr	Mai	Jun	Jul	Ago	Set	Out	Nov	Dez	Rent.Ano
2017	1,86	3,14	0,72	-0,12	-1,01	0,29	2,93	1,69	1,65	-0,19	-0,80	0,03	10,57
INPC + 5,86%	0,92	0,65	0,84	0,49	0,86	0,17	0,65	0,49	0,43	0,85	0,63	0,71	7,97
p.p. Indx	0,94	2,49	-0,12	-0,60	-1,87	0,11	2,29	1,20	1,21	-1,04	-1,44	-0,68	2,59
2018	3,55	0,57	0,73	0,16	-3,05	-0,71	3,09	-3,52	0,62	5,83	0,87	0,81	8,93
INPC + 5,86%	0,73	0,59	0,55	0,69	0,91	1,91	0,75	0,52	0,73	0,90	0,20	0,59	9,45
p.p. Indx	2,82	-0,01	0,19	-0,53	-3,96	-2,63	2,34	-4,04	-0,11	4,93	0,67	0,21	-0,52
2019	4,78	0,12	0,38	1,05	2,61	3,10	0,96	-0,23	2,35	2,74	-1,41	3,18	21,28
INPC + 5,86%	0,86	1,00	1,20	1,08	0,65	0,44	0,62	0,62	0,43	0,56	1,00	1,70	10,63
p.p. Indx	3,92	-0,88	-0,83	-0,03	1,97	2,66	0,34	-0,85	1,92	2,18	-2,41	1,48	10,65
2020	-0,03	-1,70	-10,53	2,48	2,36	2,77	3,37	-1,68	-1,89	-0,08	3,93	3,43	1,51
INPC + 5,86%	0,69	0,58	0,68	0,22	0,20	0,78	0,96	0,84	1,35	1,37	1,41	1,97	11,60
p.p. Indx	-0,72	-2,28	-11,21	2,25	2,16	2,00	2,41	-2,52	-3,24	-1,45	2,52	1,46	-10,09

Evolução da Rentabilidade



Rentabilidades Mensais - 12 últimos meses

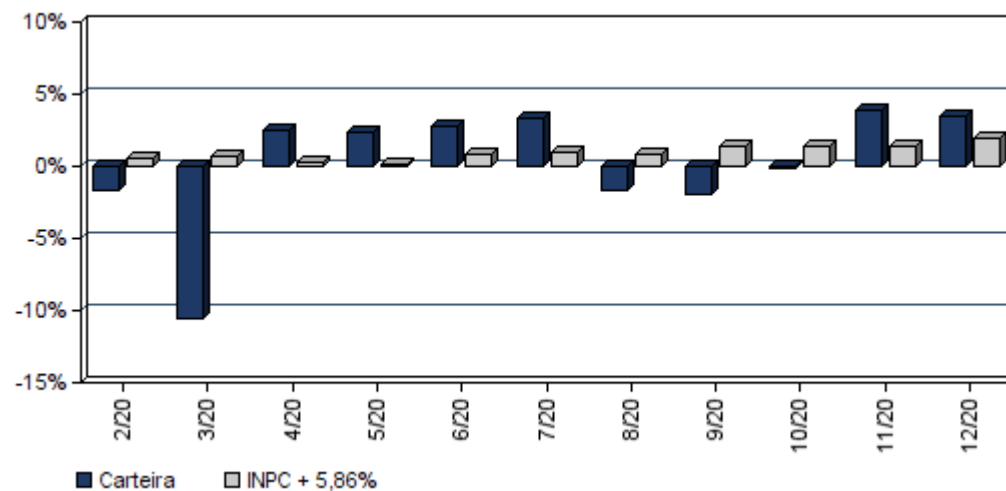

EXTRATO CONSOLIDADO DE ATIVOS

Análise de Risco / Retorno da Carteira

	Qtd.	Perct.
Meses acima do Benchmark	25	52,1%
Meses abaixo do Benchmark	23	47,9%

	Rentab.	Mês
Maior rentabilidade da Carteira	5,83%	out/18
Menor rentabilidade da Carteira	-10,53%	mar/20

Período	Rentabilidade (%)			Volat. Anual
	Carteira	INPC + 5,86%	p.p. Indx.	
03 meses	7,41	4,82	2,6	5,357
06 meses	7,10	8,15	-1,1	5,986
12 meses	1,51	11,60	-10,1	12,913
24 meses	23,12	23,46	-0,3	10,128
36 meses	34,11	35,13	-1,0	9,901
Desde o início	75,54	64,58	11,0	9,908

Análise dos Fundos & Ativos da Carteira

Rentabilidades em Períodos Fechados (%)

Fundo / Indexador	No Mês	No Ano	3 meses	6 meses	12 meses	24 meses	36 meses
FI CAIXA BRASIL IMA-B 5 TP RF LP Var. do IMA-B 5 p.p.	1,82 -0,01	7,75 -0,29	3,32 -0,06	4,57 -0,15	7,75 -0,29	21,60 -0,65	33,35 -0,96
CAIXA FIC BRASIL GESTÃO ESTRATÉGICA RF Var. do IMA-GERAL TOTAL p.p.	1,32 -0,70	4,77 0,72	2,04 -0,82	1,95 -1,45	4,77 0,72	4,77 0,72	4,77 0,72
ITAU RENDA FIXA IMA-B 5+ FIC FI Var. do IMA-B 5+ p.p.	7,44 -0,07	5,01 -0,49	10,41 -0,12	11,16 -0,20	5,01 -0,49	5,09 -0,50	5,09 -0,50
ITAÚ RENDA FIXA IMA B ATIVO FIC FI Var. do IMA-B TOTAL p.p.	4,94 0,08	7,53 1,12	7,12 -0,06	7,89 -0,31	7,53 1,12	7,73 1,11	7,73 1,11
BB PREVIDENCIÁRIO RF FLUXO FIC FI % do CDI	0,10 62,57	1,64 59,35	0,22 46,14	0,39 40,01	1,64 59,35	6,54 73,49	12,17 76,58
ITAÚ INST ALOCAÇÃO DINÂMICA RF FIC FI Var. do IMA-GERAL TOTAL p.p.	0,20 -1,82	2,86 -2,47	0,38 -2,48	0,58 -2,82	2,86 -2,47	3,16 -2,88	3,16 -2,88
SB CRÉDITO FIDC ABERTO MULTISSETORIAL % do CDI	0,21 130,03	3,61 130,53	0,61 130,09	1,29 130,19	3,61 130,53	11,72 131,70	13,96 132,01
FIDC PREMIUM - COTA SÊNIOR % do CDI	-0,15 -89,20	-4,83 -174,50	-0,46 -96,72	-3,33 -337,09	-4,83 -174,50	-13,52 -151,88	-19,45 -122,38

EXTRATO CONSOLIDADO DE ATIVOS
Análise dos Fundos & Ativos da Carteira
Rentabilidades em Períodos Fechados (%)

Fundo / Indexador	No Mês	No Ano	3 meses	6 meses	12 meses	24 meses	36 meses
GERAÇÃO FIA Var. do IBOVESPA p.p.	8,45 -0,85	1,04 -1,87	22,65 -3,16	24,44 -0,77	1,04 -1,87	33,32 -2,10	36,75 -2,54
CAIXA FI AÇÕES DIVIDENDOS Var. do IBOVESPA p.p.	7,66 -1,64	-6,94 -9,85	25,11 -0,69	17,91 -7,30	-6,94 -9,85	31,92 -3,50	43,97 -11,81
ITAU AÇÕES DUNAMIS FIC FI Var. do IBOVESPA p.p.	6,30 -3,00	-4,87 -7,79	19,94 -5,87	22,34 -2,87	-4,87 -7,79	1,09 -6,81	1,09 -6,81
CONSTÂNCIA LEGAN BRASIL FIA Var. do IBOVESPA p.p.	7,12 -2,18	-7,00 -9,92	20,98 -4,82	15,84 -9,37	-7,00 -9,92	25,62 -9,80	51,04 -4,74
FIP LSH MULTIESTRATÉGIA Var. do IPCA p.p.	-0,04 -1,39	-0,53 -5,04	-0,13 -3,26	-0,26 -4,67	-0,53 -5,04	-1,05 -10,06	-73,66 -86,76
HAZ FII Var. do IPCA p.p.	0,14 -1,21	2,38 -2,14	-0,16 -3,29	0,02 -4,39	2,38 -2,14	3,61 -5,41	19,60 6,50
VECTOR QUELUZ LAJES CORPORATIVAS FII % do CDI	1,46 887,21	16,22 585,97	12,82 2.718,15	15,06 1.525,22	16,22 585,97	21,22 238,43	29,89 188,02
CDI	0,16	2,77	0,47	0,99	2,77	8,90	15,90
IMA - B	4,85	6,41	7,18	8,21	6,41	30,83	47,91
IMA - B 5	1,83	8,04	3,38	4,72	8,04	22,25	34,31
IMA - B 5+	7,51	5,50	10,53	11,36	5,50	37,54	58,72
IMA - GERAL	2,02	5,34	2,86	3,40	5,34	18,84	30,77
IRF - M	1,95	6,69	1,99	1,75	6,69	19,53	32,36
IRF - M 1	0,31	3,84	0,70	1,21	3,84	10,86	18,59
IRF - M 1+	3,05	8,45	2,90	2,29	8,45	23,90	39,09

EXTRATO CONSOLIDADO DE ATIVOS
Análise dos Fundos & Ativos da Carteira
Rentabilidades em Períodos Fechados (%)

Fundo / Indexador	No Mês	No Ano	3 meses	6 meses	12 meses	24 meses	36 meses
IBOVESPA	9,30	2,92	25,81	25,21	2,92	35,42	55,78
IFIX	2,19	-10,24	2,69	2,28	-10,24	22,05	28,94
SMALL CAP	7,52	-0,65	22,54	25,33	-0,65	--	69,94
IPCA + 4,61%	1,75	9,32	4,30	6,83	9,32	19,30	29,43
IPCA + 4,81%	1,77	9,52	4,35	6,94	9,52	19,76	30,17
IPCA + 5,06%	1,79	9,78	4,41	7,07	9,78	20,33	31,10
IPCA + 5,27%	1,81	10,00	4,46	7,17	10,00	20,81	31,89
IPCA + 5,43%	1,82	10,17	4,50	7,26	10,17	21,18	32,49
IPCA + 5,5%	1,82	10,24	4,52	7,29	10,24	21,34	32,75
IPCA + 5,54%	1,83	10,28	4,53	7,31	10,28	21,43	32,90
IPCA + 5,61%	1,83	10,36	4,55	7,35	10,36	21,59	33,17
IPCA + 5,67%	1,84	10,42	4,56	7,38	10,42	21,73	33,39
IPCA + 5,71%	1,84	10,46	4,57	7,40	10,46	21,82	33,54
IPCA + 5,74%	1,85	10,49	4,58	7,42	10,49	21,89	33,66
IPCA + 5,77%	1,85	10,52	4,59	7,43	10,52	21,96	33,77

EXTRATO CONSOLIDADO DE ATIVOS

Análise dos Fundos & Ativos da Carteira

Rentabilidades em Períodos Fechados (%)

Fundo / Indexador	No Mês	No Ano	3 meses	6 meses	12 meses	24 meses	36 meses
IPCA + 5,78%	1,85	10,53	4,59	7,44	10,53	21,98	33,81
IPCA + 5,80%	1,85	10,55	4,60	7,45	10,55	22,03	33,88
IPCA + 5,81%	1,85	10,57	4,60	7,45	10,57	22,05	33,92
IPCA + 5,82%	1,85	10,58	4,60	7,46	10,58	22,08	33,96
IPCA + 5,83%	1,85	10,59	4,60	7,46	10,59	22,10	34,00
IPCA + 5,84%	1,85	10,60	4,61	7,47	10,60	22,12	34,04
IPCA + 5,85%	1,85	10,61	4,61	7,47	10,61	22,15	34,07
IPCA + 5,86%	1,86	10,62	4,61	7,48	10,62	22,17	34,11
IPCA + 5,87%	1,86	10,63	4,61	7,48	10,63	22,19	34,15
IPCA + 5,88%	1,86	10,64	4,62	7,49	10,64	22,22	34,19
IPCA + 5,89%	1,86	10,65	4,62	7,49	10,65	22,24	34,23
IPCA + 6%	1,87	10,76	4,64	7,55	10,76	22,49	34,64
INPC + 4,61%	1,86	10,29	4,51	7,50	10,29	20,57	30,41
INPC + 4,81%	1,88	10,50	4,56	7,61	10,50	21,03	31,15
INPC + 5,06%	1,90	10,76	4,62	7,74	10,76	21,60	32,09

EXTRATO CONSOLIDADO DE ATIVOS

Análise dos Fundos & Ativos da Carteira

Rentabilidades em Períodos Fechados (%)

Fundo / Indexador	No Mês	No Ano	3 meses	6 meses	12 meses	24 meses	36 meses
INPC + 5,27%	1,92	10,98	4,67	7,85	10,98	22,09	32,88
INPC + 5,43%	1,93	11,15	4,71	7,93	11,15	22,46	33,49
INPC + 5,54%	1,94	11,27	4,74	7,99	11,27	22,72	33,91
INPC + 5,61%	1,94	11,34	4,76	8,02	11,34	22,88	34,17
INPC + 5,67%	1,95	11,40	4,77	8,05	11,40	23,02	34,40
INPC + 5,71%	1,95	11,44	4,78	8,08	11,44	23,11	34,55
INPC + 5,74%	1,96	11,48	4,79	8,09	11,48	23,18	34,67
INPC + 5,77%	1,96	11,51	4,79	8,11	11,51	23,25	34,78
INPC + 5,78%	1,96	11,52	4,80	8,11	11,52	23,28	34,82
INPC + 5,80%	1,96	11,54	4,80	8,12	11,54	23,32	34,90
INPC + 5,81%	1,96	11,55	4,80	8,13	11,55	23,35	34,93
INPC + 5,82%	1,96	11,56	4,81	8,13	11,56	23,37	34,97
INPC + 5,83%	1,96	11,57	4,81	8,14	11,57	23,39	35,01
INPC + 5,84%	1,96	11,58	4,81	8,14	11,58	23,42	35,05
INPC + 5,85%	1,96	11,59	4,81	8,15	11,59	23,44	35,09

EXTRATO CONSOLIDADO DE ATIVOS

Análise dos Fundos & Ativos da Carteira

Rentabilidades em Períodos Fechados (%)

Fundo / Indexador	No Mês	No Ano	3 meses	6 meses	12 meses	24 meses	36 meses
<i>INPC + 5,86%</i>	1,97	11,60	4,82	8,15	11,60	23,46	35,13
<i>INPC + 5,87%</i>	1,97	11,61	4,82	8,16	11,61	23,49	35,16
<i>INPC + 5,88%</i>	1,97	11,62	4,82	8,16	11,62	23,51	35,20
<i>INPC + 5,89%</i>	1,97	11,63	4,82	8,17	11,63	23,53	35,24
<i>INPC + 6%</i>	1,98	11,75	4,85	8,23	11,75	23,79	35,66